

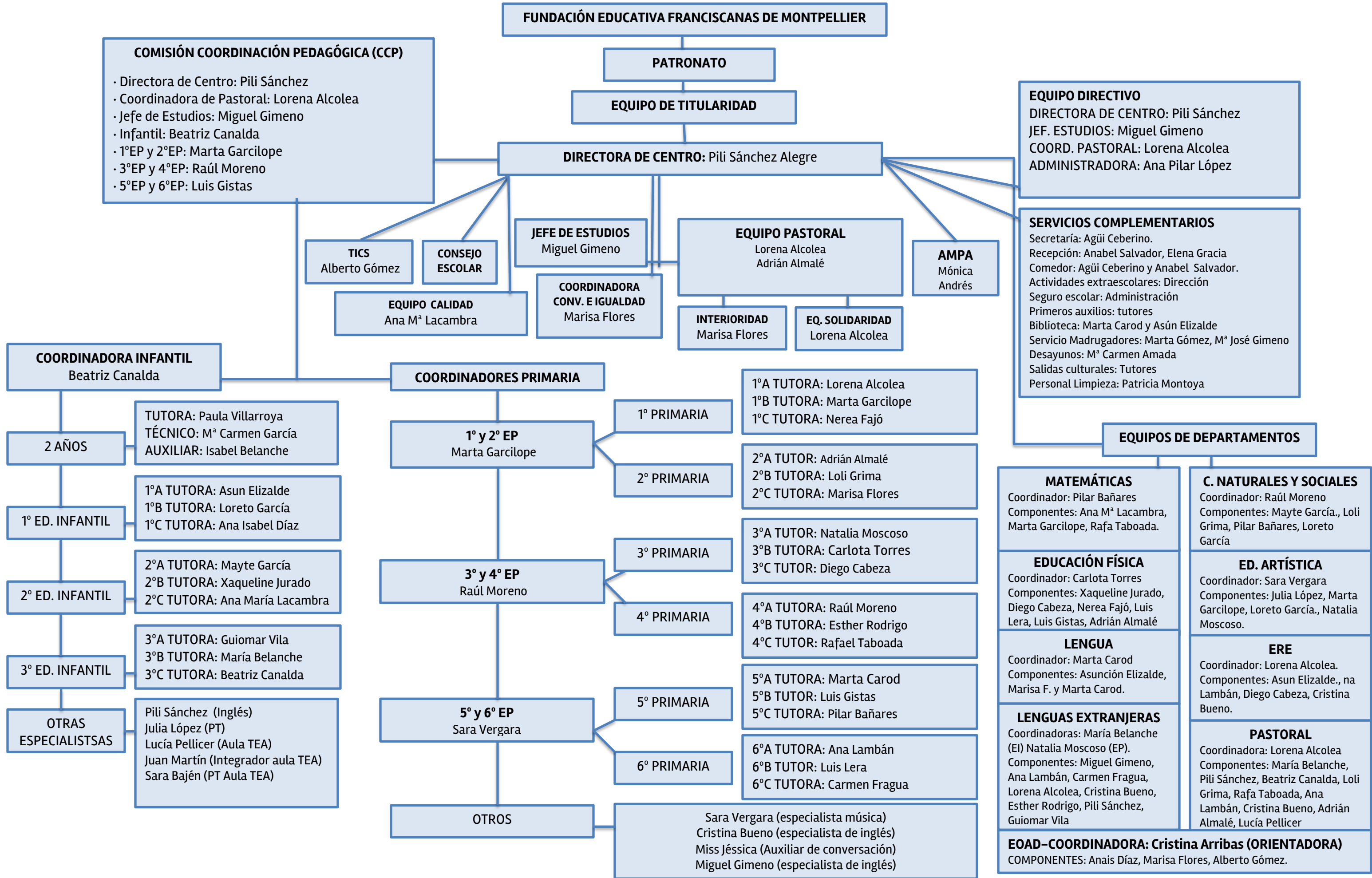

FEFMONT LA SALLE FRANCISCANAS

ORGANIGRAMA CURSO 2022-2023



COMISSION COORDINACIÓN PEDAGÓGICA (CCP)

- Directora de Centro: Pili Sánchez
- Coordinadora de Pastoral: Lorena Alcolea
- Jefe de Estudios: Miguel Gimeno
- Infantil: Beatriz Canalda
- 1ºEP y 2ºEP: Marta Garcilope
- 3ºEP y 4ºEP: Raúl Moreno
- 5ºEP y 6ºEP: Luis Gistas

FUNDACIÓN EDUCATIVA FRANCISCANAS DE MONTPELLIER

PATRONATO

EQUIPO DE TITULARIDAD

DIRECTORA DE CENTRO: Pili Sánchez Alegre

EQUIPO DIRECTIVO
 DIRECTORA DE CENTRO: Pili Sánchez
 JEF. ESTUDIOS: Miguel Gimeno
 COORD. PASTORAL: Lorena Alcolea
 ADMINISTRADORA: Ana Pilar López

SERVICIOS COMPLEMENTARIOS
 Secretaría: Agüi Ceberino.
 Recepción: Anabel Salvador, Elena Gracia
 Comedor: Agüi Ceberino y Anabel Salvador.
 Actividades extraescolares: Dirección
 Seguro escolar: Administración
 Primeros auxilios: tutores
 Biblioteca: Marta Carod y Asún Elizalde
 Servicio Madrugadores: Marta Gómez, Mª José Gimeno
 Desayunos: Mª Carmen Amada
 Salidas culturales: Tutores
 Personal Limpieza: Patricia Montoya

TICS
Alberto Gómez

CONSEJO ESCOLAR

JEFE DE ESTUDIOS
Miguel Gimeno

EQUIPO PASTORAL
Lorena Alcolea
Adrián Almalé

AMPA
Mónica
Andrés

EQUIPO CALIDAD
Ana Mª Lacambra

COORDINADORA CONV. E IGUALDAD
Marisa Flores

INTERIORIDAD
Marisa Flores

EQ. SOLIDARIDAD
Lorena Alcolea

COORDINADORA INFANTIL
Beatriz Canalda

COORDINADORES PRIMARIA

2 AÑOS
TUTORA: Paula Villarroya
TÉCNICO: Mª Carmen García
AUXILIAR: Isabel Belanche

1º ED. INFANTIL
1ª TUTORA: Asun Elizalde
1ºB TUTORA: Loreto García
1ºC TUTORA: Ana Isabel Díaz

2º ED. INFANTIL
2ª TUTORA: Mayte García
2ºB TUTORA: Xaqueline Jurado
2ºC TUTORA: Ana María Lacambra

3º ED. INFANTIL
3ª TUTORA: Guiomar Vila
3ºB TUTORA: María Belanche
3ºC TUTORA: Beatriz Canalda

OTRAS ESPECIALISTAS
Pili Sánchez (Inglés)
Julia López (PT)
Lucía Pellicer (Aula TEA)
Juan Martín (Integrador aula TEA)
Sara Bajén (PT Aula TEA)

1º y 2º EP
Marta Garcilope

1º PRIMARIA
1ª TUTORA: Lorena Alcolea
1ºB TUTORA: Marta Garcilope
1ºC TUTORA: Nerea Fajó

2º PRIMARIA
2ª TUTOR: Adrián Almalé
2ºB TUTORA: Loli Grima
2ºC TUTORA: Marisa Flores

3º y 4º EP
Raúl Moreno

3º PRIMARIA
3ª TUTOR: Natalia Moscoso
3ºB TUTORA: Carlota Torres
3ºC TUTOR: Diego Cabeza

4º PRIMARIA
4ª TUTORA: Raúl Moreno
4ºB TUTORA: Esther Rodrigo
4ºC TUTOR: Rafael Taboada

5º y 6º EP
Sara Vergara

5º PRIMARIA
5ª TUTORA: Marta Carod
5ºB TUTOR: Luis Gistas
5ºC TUTORA: Pilar Bañares

6º PRIMARIA
6ª TUTORA: Ana Lambán
6ºB TUTOR: Luis Lera
6ºC TUTORA: Carmen Fragua

OTROS

Sara Vergara (especialista música)
Cristina Bueno (especialista de inglés)
Miss Jéssica (Auxiliar de conversación)
Miguel Gimeno (especialista de inglés)

EQUIPOS DE DEPARTAMENTOS

MATEMÁTICAS
Coordinador: Pilar Bañares
Componentes: Ana Mª Lacambra, Marta Garcilope, Rafa Taboada.

C. NATURALES Y SOCIALES
Coordinador: Raúl Moreno
Componentes: Mayte García., Loli Grima, Pilar Bañares, Loreto García

EDUCACIÓN FÍSICA
Coordinador: Carlota Torres
Componentes: Xaqueline Jurado, Diego Cabeza, Nerea Fajó, Luis Lera, Luis Gistas, Adrián Almalé

ED. ARTÍSTICA
Coordinador: Sara Vergara
Componentes: Julia López, Marta Garcilope, Loreto García., Natalia Moscoso.

LENGUA
Coordinador: Marta Carod
Componentes: Asunción Elizalde, Marisa F. y Marta Carod.

ERE
Coordinador: Lorena Alcolea.
Componentes: Asun Elizalde., na Lambán, Diego Cabeza, Cristina Bueno.

LENGUAS EXTRANJERAS
Coordinadoras: María Belanche (EI) Natalia Moscoso (EP).
Componentes: Miguel Gimeno, Ana Lambán, Carmen Fragua, Lorena Alcolea, Cristina Bueno, Esther Rodrigo, Pili Sánchez, Guiomar Vila

PASTORAL
Coordinadora: Lorena Alcolea
Componentes: María Belanche, Pili Sánchez, Beatriz Canalda, Loli Grima, Rafa Taboada, Ana Lambán, Cristina Bueno, Adrián Almalé, Lucía Pellicer

EOAD-COORDINADORA: Cristina Arribas (ORIENTADORA)
COMPONENTES: Anais Díaz, Marisa Flores, Alberto Gómez.